



BOLETÍN



Seguridad Operacional

"Dentro del proceso de implantación y aprobación del sistema de gestión de seguridad operacional sms, Aeroccidente Escuela de Aviación y el Taller Aeronáutico Aeroccidente, han cumplido con las tareas previstas en el reglamento aeronautico parte XXII.

Para la organización es de vital importancia el ejercicio de identificación de peligros y gestión de riesgos. por esta razón instamos a todos los colaboradores a cumplir positivamente con la obligación.

ALERTA 008 !!

ZONA DE PRUEBAS OPERATIVAS PREVIO AL VUELO

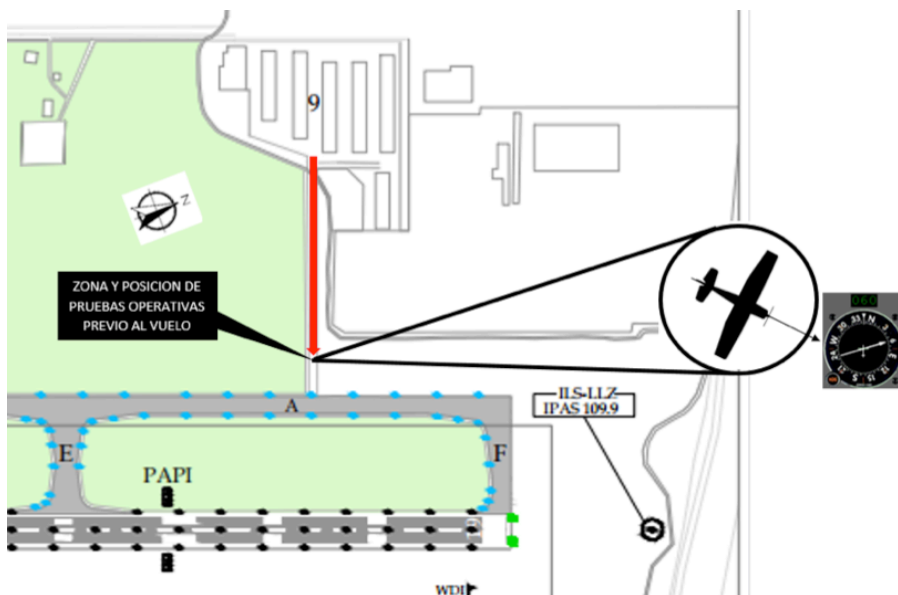

El punto designado para efectuar las pruebas operativas con potencia previas al vuelo, será a partir de la fecha, sobre la intersección de salida desde el Aeroclub del Pacífico hacia la calle de rodaje Alfa (A).

Se debe orientar la aeronave hacia el NE (060°) en el tercer tercio entre el Aeroclub y la calle de rodaje A.

No olvide aplicar freno de parqueo y estar atento sin embargo a los pedales para aplicar frenos si se requiere.



Reporta toda novedad ocurrida durante la operación usa la lista M.O.R .



Aeroccidente Escuela de Aviación y Taller Aeronautico reconocen el compromiso de nuestro valioso grupo humano orientado al logro de los objetivos de seguridad y el cumplimiento de nuestra política de seguridad operacional ..

Recuerda usa los medios a tu alcance!!

Reporta!!



Recordemos que el reporte es estrictamente confidencial.

Si usted reporta el comportamiento peligroso o indebido de alguna persona, solo remítase a la situación, pero omita nombres o descripciones personales.



Medios disponibles:

Buzón RSO (caja color negro)

www.aeroccidente.com/RSO

sms.coord@aeroccidente.com



**AEROCCIDENTE ESCUELA DE AVIACIÓN Y TALLER
AERONÁUTICO AEROCCIDENTE**

Dirección de Seguridad Operacional

www.aeroccidente.com